



WIRTSCHAFTSPRÜFERKAMMER

Körperschaft des
öffentlichen Rechts



Mitgliederstatistik der WPK

Stand 1. Juli 2023

www.wpk.de/wpk/organisation/mitgliederstatistik/

Anzahl und Entwicklung der Mitgliedergruppen

Mitgliedergruppen														
	1932	1.11.61	1.1.86	1.1.90	1.1.95	1.1.00	1.1.05	1.1.10	1.1.15	1.1.20	1.1.21	1.1.22	1.1.23	1.7.23
Wirtschaftsprüfer	549	1.590	4.836	6.344	7.994	9.984	12.244	13.619	14.407	14.568	14.650	14.614	14.653	14.828
vereidigte Buchprüfer	0	1.151	89	2.782	4.233	4.094	4.009	3.688	3.085	2.377	2.252	2.135	2.007	1.959
Wirtschaftsprüfungsgesellschaften	76	196	991	1.215	1.541	1.879	2.221	2.540	2.863	2.982	2.980	3.013	3.031	3.025
Buchprüfungsgesellschaften	0	7	1	32	108	166	143	121	102	73	70	68	70	67
gesetzl. Vertreter von WPG u. BPG, die nicht WP oder vBP sind	0	66	470	439	564	726	773	778	907	1.044	1.080	1.076	1.084	1.101
Freiwillige Mitglieder	0	0	28	28	30	32	38	50	52	53	53	55	55	55
Gesamt	625	3.010	6.415	10.840	14.470	16.881	19.428	20.796	21.416	21.097	21.085	20.961	20.900	21.035

Nicht enthalten sind 416 beurlaubte Mitglieder (Stand 1. Juli 2023)

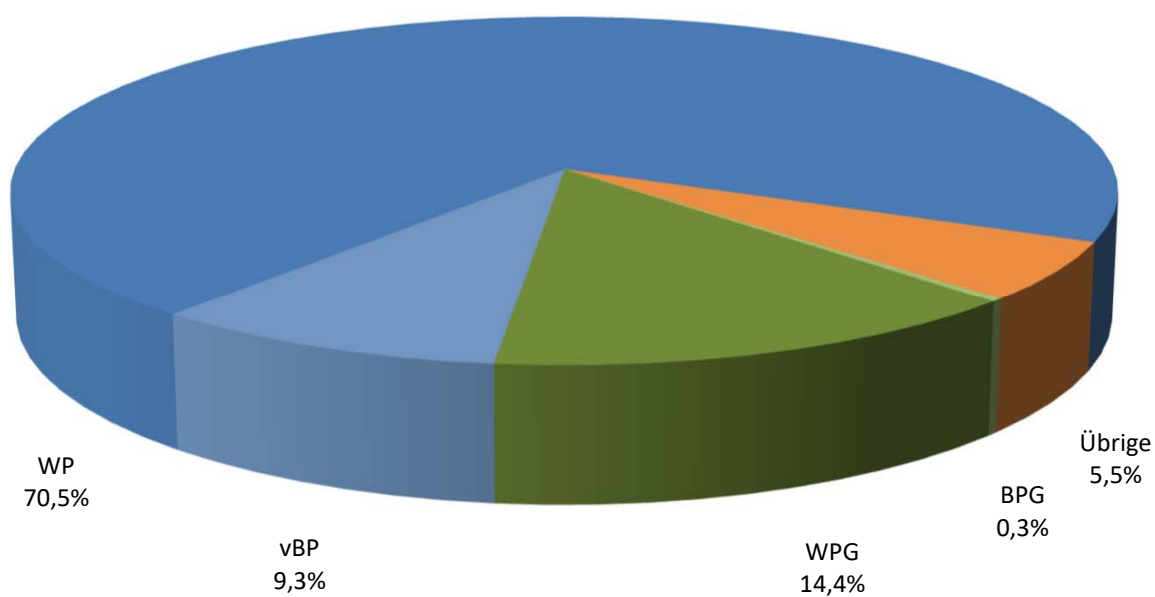

Übersicht über Berufsqualifikation, Geschlecht und Art der Tätigkeit

Berufsgruppe Wirtschaftsprüfer											
Bundesland	Berufsqualifikation						Geschlecht		Art der Tätigkeit		Gesamt WP
	WP	WP RA/SyndRA	WP StB	WP RA/SyndRA StB	WP RA/SyndRA Notar	WP RA/SyndRA StB, Notar	männl.	weibl.	WP nur in eigener Praxis	WP auch in eigener Praxis	
Baden-Württemberg	304	14	1.832	59	0	0	1.834	375	478	451	2.209
Bayern	390	13	2.087	97	0	0	2.071	516	573	594	2.587
Berlin	211	6	556	27	1	1	587	215	159	141	802
Brandenburg	9	0	47	1	0	0	50	7	16	20	57
Bremen	21	0	140	3	0	0	140	24	16	35	164
Hamburg	154	5	746	41	0	0	730	216	162	191	946
Hessen	684	18	1.147	54	1	0	1.502	402	432	301	1.904
Mecklenburg-Vorpommern	7	0	43	2	0	0	44	8	8	10	52
Niedersachsen	106	4	773	19	1	0	779	124	193	200	903
Nordrhein-Westfalen	559	10	3.100	112	0	1	3.177	605	704	876	3.782
Rheinland-Pfalz	72	4	320	8	0	0	352	52	111	117	404
Saarland	31	1	103	5	0	0	121	19	33	30	140
Sachsen	69	0	275	8	0	0	262	90	54	67	352
Sachsen-Anhalt	3	0	53	2	0	0	46	12	10	19	58
Schleswig-Holstein	24	0	191	11	0	0	195	31	69	57	226
Thüringen	11	0	75	3	0	0	68	21	12	25	89
Gesamt Inland	2.655	75	11.488	452	3	2	11.958	2.717	3.030	3.134	14.675
Gesamt Ausland	77	0	70	6	0	0	113	40	43	31	153
Gesamt	2.732	75	11.558	458	3	2	12.071	2.757	3.073	3.165	14.828

Berufsgruppe vereidigte Buchprüfer											
Bundesland	Berufsqualifikation					Geschlecht		Art der Tätigkeit		Gesamt vBP	
	vBP	vBP RA/SyndRA	vBP StB	vBP RA/SyndRA StB	vBP RA/SyndRA Notar	männl.	weibl.	vBP nur in eigener Praxis	vBP auch in eigener Praxis		
Baden-Württemberg	4	38	275	19	0	290	46	164	122	336	
Bayern	6	23	312	20	0	301	60	189	126	361	
Berlin	1	4	50	2	1	43	15	30	19	58	
Brandenburg	0	2	3	0	0	5	0	1	3	5	
Bremen	2	1	15	1	0	16	3	6	4	19	
Hamburg	0	11	55	8	0	61	13	35	26	74	
Hessen	2	11	136	5	2	134	22	93	53	156	
Mecklenburg-Vorpommern	0	2	9	1	0	10	2	6	4	12	
Niedersachsen	2	5	147	4	2	148	12	88	57	160	
Nordrhein-Westfalen	7	31	504	8	1	478	73	283	189	551	
Rheinland-Pfalz	2	4	107	3	0	97	19	70	33	116	
Saarland	2	3	26	1	0	29	3	18	10	32	
Sachsen	2	3	19	0	0	21	3	14	8	24	
Sachsen-Anhalt	0	1	4	0	0	3	2	4	1	5	
Schleswig-Holstein	3	0	39	0	0	36	6	26	11	42	
Thüringen	0	1	5	0	0	2	4	2	4	6	
Gesamt Inland	33	140	1.706	72	6	1.674	283	1.029	670	1.957	
Gesamt Ausland	1	0	1	0	0	2	0	1	1	2	
Gesamt	34	140	1.707	72	6	1.676	283	1.030	671	1.959	

Anzahl der WP- und vBP-Praxen

WP-Praxen	Anzahl	%
WP nur in eigener Praxis	3.073	33,2
WP auch in eigener Praxis	3.165	34,2
Wirtschaftsprüfungsgesellschaften	3.025	32,6
WP-Praxen gesamt	9.263	100,0

vBP-Praxen	Anzahl	%
vBP nur in eigener Praxis	1.030	58,2
vBP auch in eigener Praxis	671	38,0
Buchprüfungsgesellschaften	67	3,8
vBP-Praxen gesamt	1.768	100,0

GbR / Partnerschaften (mbB)	Anzahl	%
GbR	606	40,8
Partnerschaften (mbB)	880	59,2
GbR / Partnerschaften (mbB) gesamt	1.486	100,0

Gesamt	12.517
---------------	---------------

Altersstruktur der Mitglieder – Wirtschaftsprüfer

Alter	Anzahl	%	Anzahl weiblich	Anzahl männlich
80 Jahre und älter	542	3,7	17	525
75 - 79 Jahre	500	3,4	18	482
70 - 74 Jahre	854	5,8	48	806
65 - 69 Jahre	1.065	7,1	96	969
60 - 64 Jahre	1.756	11,8	255	1.501
55 - 59 Jahre	2.654	17,9	485	2.169
50 - 54 Jahre	2.114	14,3	410	1.704
45 - 49 Jahre	1.638	11,0	381	1.257
40 - 44 Jahre	1.487	10,0	395	1.092
35 - 39 Jahre	1.156	7,8	333	823
30 - 34 Jahre	872	5,9	264	608
unter 30 Jahre	190	1,3	55	135
Gesamt	14.828	100,0	2.757	12.071

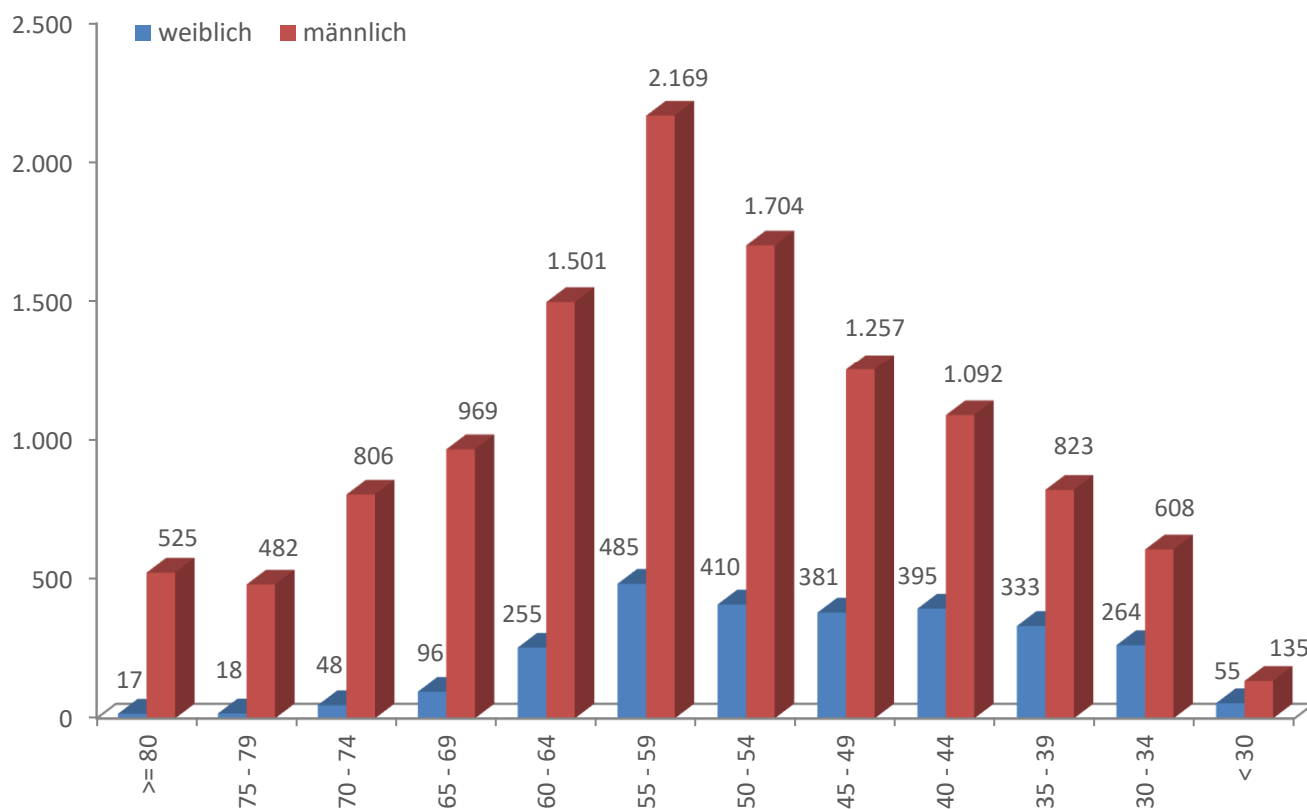

Altersstruktur der Mitglieder – vereidigte Buchprüfer

Alter	Anzahl	%	Anzahl weiblich	Anzahl männlich
80 Jahre und älter	234	11,9	25	209
75 - 79 Jahre	316	16,1	26	290
70 - 74 Jahre	531	27,1	76	455
65 - 69 Jahre	431	22,0	71	360
60 - 64 Jahre	218	11,1	38	180
55 - 59 Jahre	206	10,6	40	166
50 - 54 Jahre	23	1,2	7	16
Gesamt	1.959	100,0	283	1.676

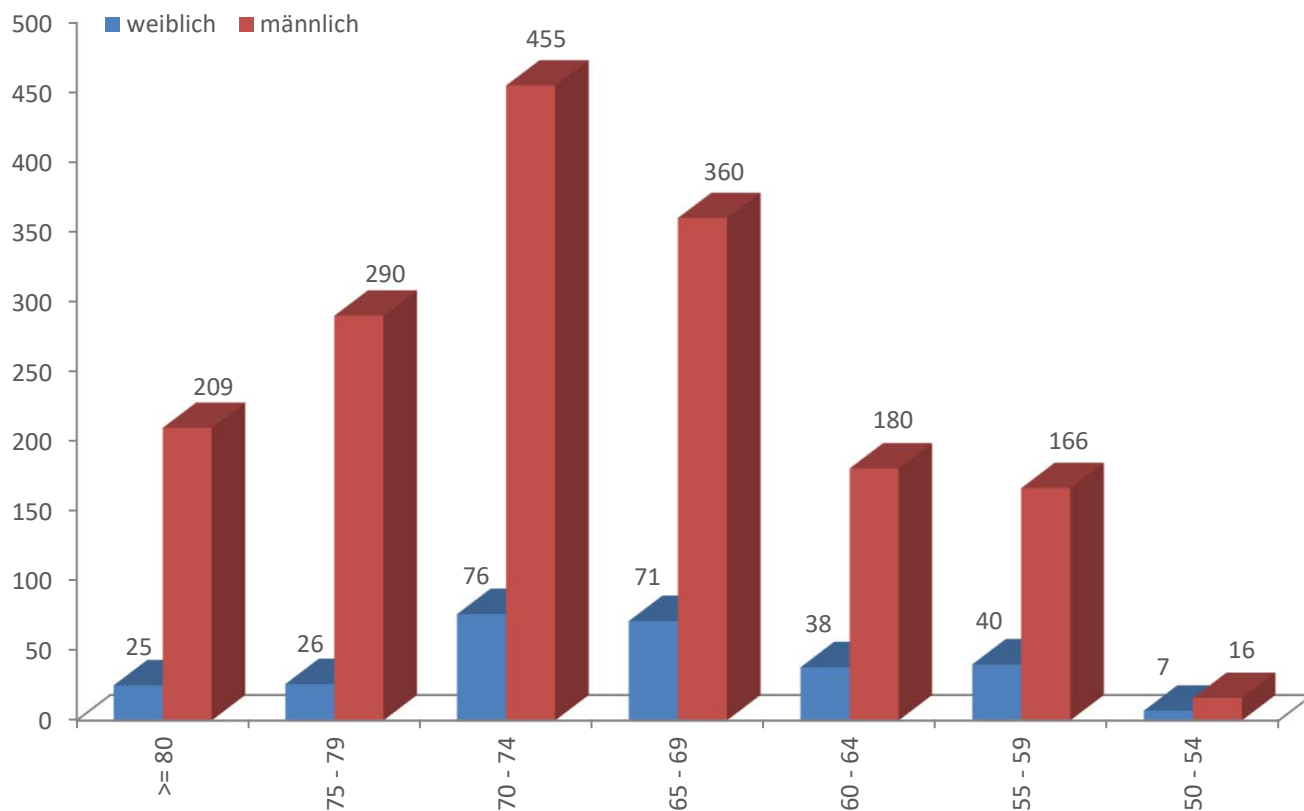

Vorbildung der Mitglieder

Berufsgruppe Wirtschaftsprüfer				
Vorbildung	Anzahl	%	Anzahl weiblich	Anzahl männlich
Hochschulstudium				
Betriebswirtschaftl. Studium	10.559	71,2	1.695	8.864
Volkswirtschaftl. Studium	535	3,6	88	447
Rechtswissenschaftl. Studium	693	4,7	75	618
Technisches Studium	37	0,2	7	30
Landwirtschaftl. Studium	41	0,3	6	35
anderer Studiengang	1.887	12,7	587	1.300
ohne Hochschulstudium	1.076	7,3	299	777
Gesamt	14.828	100,0	2.757	12.071

Berufsgruppe vereidigte Buchprüfer				
Vorbildung	Anzahl	%	Anzahl weiblich	Anzahl männlich
Hochschulstudium				
Betriebswirtschaftl. Studium	779	39,8	84	695
Volkswirtschaftl. Studium	54	2,7	9	45
Rechtswissenschaftl. Studium	219	11,2	13	206
Technisches Studium	2	0,1	0	2
Landwirtschaftl. Studium	7	0,4	0	7
anderer Studiengang	124	6,3	22	102
ohne Hochschulstudium	774	39,5	155	619
Gesamt	1.959	100,0	283	1.676

Übersicht über Niederlassungen, Rechtsformen und weitere Anerkennungen der Berufsgesellschaften

Wirtschaftsprüfungsgesellschaften											
Bundesland	Anzahl		Rechtsform						Weitere Anerkennungen		
	Sitze	Zweig-niederlass.	davon AG	davon GmbH	davon KG (GmbH & Co. KG)		davon OHG	davon PartG (PartG mbB)		davon zugel. BAG nach StBerG	davon zugel. BAG nach BRAO
Ausland	1	0	0	0	0	(0)	0	0	(0)	0	0
Baden-Württemberg	510	80	6	420	48	(43)	1	9	(26)	217	2
Bayern	589	94	25	488	28	(27)	0	9	(38)	207	6
Berlin	144	49	10	116	8	(7)	0	4	(6)	64	0
Brandenburg	17	12	0	16	1	(1)	0	0	(0)	4	0
Bremen	51	15	0	35	9	(9)	0	2	(5)	25	0
Hamburg	200	30	8	163	8	(7)	1	3	(17)	62	1
Hessen	254	44	17	213	6	(6)	0	3	(14)	72	1
Mecklenburg-Vorpommern	10	24	0	10	0	(0)	0	0	(0)	2	0
Niedersachsen	222	52	8	176	11	(8)	0	4	(23)	71	0
Nordrhein-Westfalen	721	161	18	584	30	(24)	0	20	(69)	273	0
Rheinland-Pfalz	102	21	5	79	7	(7)	1	3	(7)	38	0
Saarland	37	10	2	30	2	(1)	0	1	(2)	11	0
Sachsen	78	71	2	72	0	(0)	0	1	(3)	23	0
Sachsen-Anhalt	13	20	0	13	0	(0)	0	0	(0)	5	0
Schleswig-Holstein	58	17	0	51	2	(2)	0	4	(1)	22	0
Thüringen	18	23	0	13	1	(1)	0	0	(4)	5	0
Gesamt	3.026	723	101	2.479	161	(143)	3	63	(214)	1.101	10

Buchprüfungsgesellschaften								
Bundesland	Anzahl Sitze	Rechtsform				Weitere Anerkennungen		
		davon GmbH	davon KG (GmbH & Co. KG)		davon PartG (PartG mbB)	davon zugel. BAG nach StBerG	davon zugel. BAG nach BRAO	
Baden-Württemberg	17	14	1	(1)	0	(2)	5	1
Bayern	10	9	0	(0)	0	(1)	2	0
Hamburg	7	7	0	(0)	0	(0)	1	0
Hessen	2	2	0	(0)	0	(0)	1	0
Niedersachsen	3	2	0	(0)	0	(1)	2	0
Nordrhein-Westfalen	19	16	1	(0)	0	(2)	4	0
Rheinland-Pfalz	4	4	0	(0)	0	(0)	1	0
Schleswig-Holstein	3	2	1	(1)	0	(0)	3	0
Thüringen	2	2	0	(0)	0	(0)	0	1
Gesamt	67	58	3	(2)	0	(6)	19	2