WIRTSCHAFTSPRÜFERKAMMER
Körperschaft des öffentlichen Rechts

April 1, 2024
Rauchstraße 26, 10787 Berlin
Phone: +49 30 726161-0
Telefax: +49 30 726161-212

Data Protection Officer:
RA Thorn (-226)

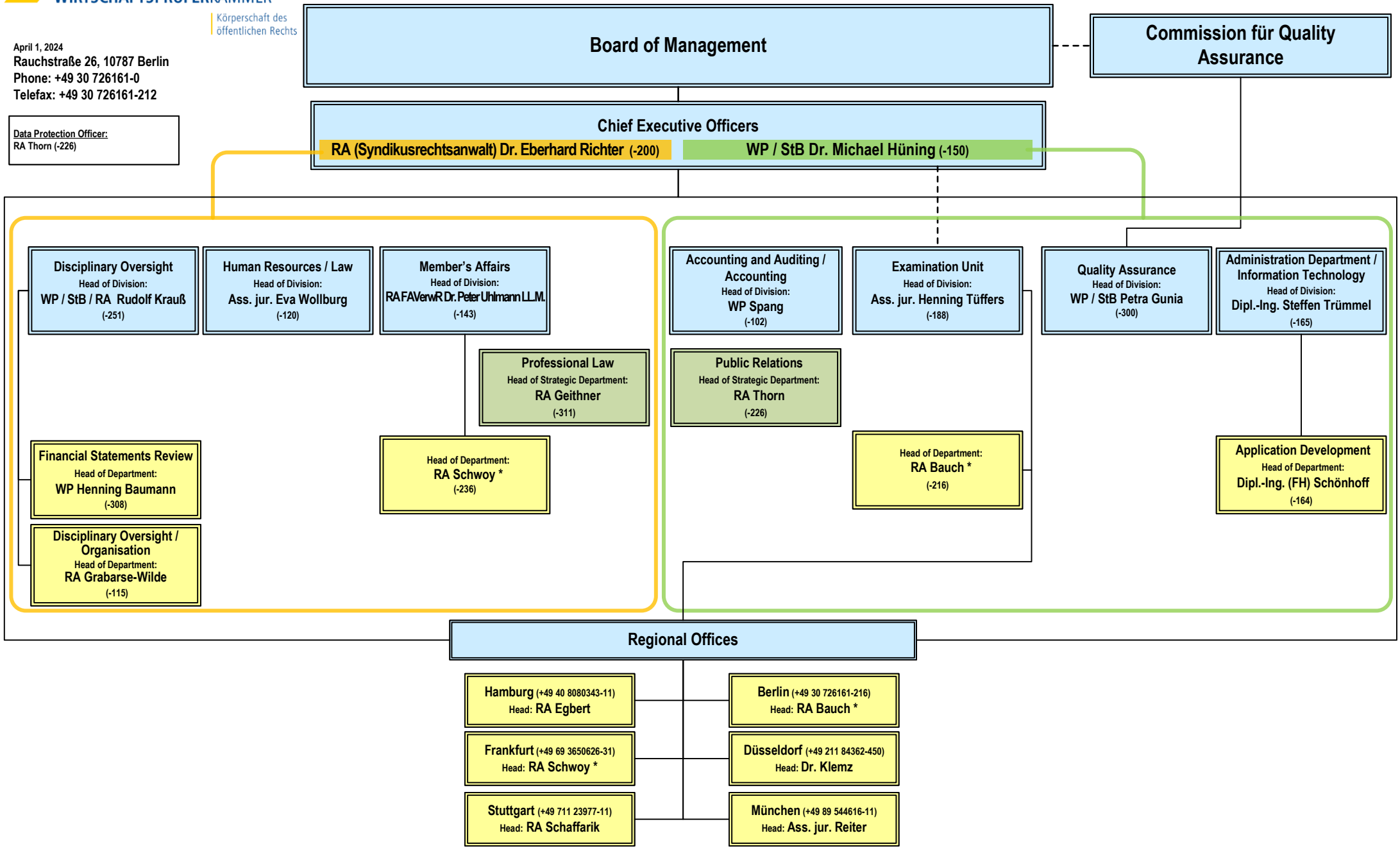


* proportionally